PRAKTIKUM BASIS DATA

MODUL 4

Scripting_SQL_Pemrosesan

Oleh:

Surya Bintang Agus Putra 103122430043

PROGRAM STUDI S1 REKAYASA PERANGKAT LUNAK

DIREKTORAT KAMPUS PURWOKERTO

UNIVERSITAS TELKOM

2026

TP

1. Kerjakan contoh kasus pada modul 4 (halaman 51). Sertakan SS untuk setiap nomor.
    1. Fokus pada tabel TEATER dan tabel KURSI. Jadikan tabel TEATER sebagai tabel utama

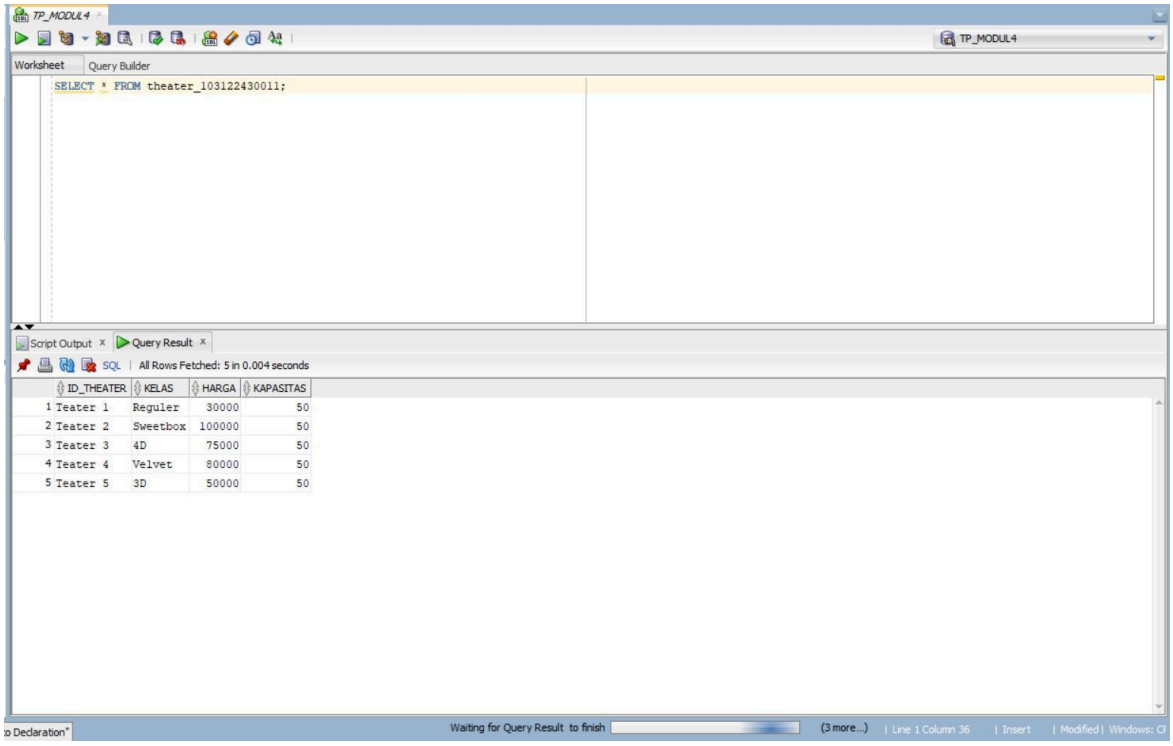

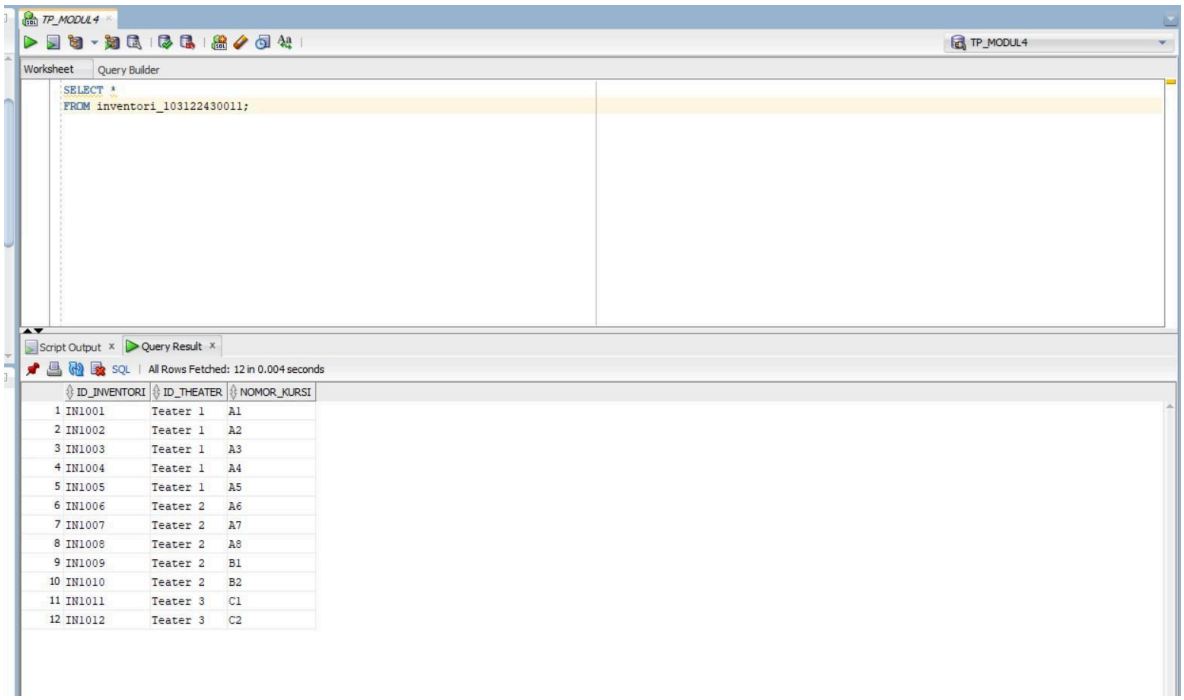

	ID_INVENTORI	ID_THEATER	NOMOR_KURSI
1	IN1001	Teater 1	A1
2	IN1002	Teater 1	A2
3	IN1003	Teater 1	A3
4	IN1004	Teater 1	A4
5	IN1005	Teater 1	A5
6	IN1006	Teater 2	A6
7	IN1007	Teater 2	A7
8	IN1008	Teater 2	A8
9	IN1009	Teater 2	B1
10	IN1010	Teater 2	B2
11	IN1011	Teater 3	C1
12	IN1012	Teater 3	C2

2. JOIN tabel TEATER dengan tabel KURSI pada atribut nomor_teater.

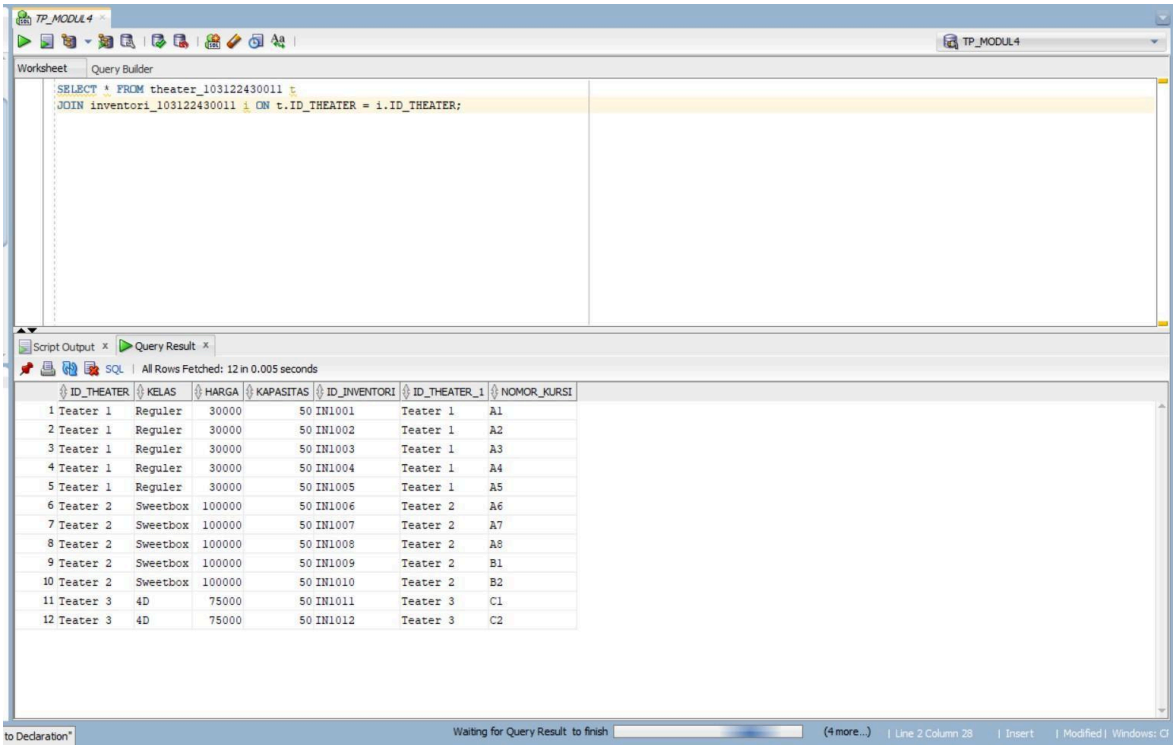

	ID_THEATER	KELAS	HARGA	KAPASITAS	ID_INVENTORI	ID_THEATER_1	NOMOR_KURSI
1	Teater 1	Reguler	30000	50	IN1001	Teater 1	A1
2	Teater 1	Reguler	30000	50	IN1002	Teater 1	A2
3	Teater 1	Reguler	30000	50	IN1003	Teater 1	A3
4	Teater 1	Reguler	30000	50	IN1004	Teater 1	A4
5	Teater 1	Reguler	30000	50	IN1005	Teater 1	A5
6	Teater 2	Sweetbox	100000	50	IN1006	Teater 2	A6
7	Teater 2	Sweetbox	100000	50	IN1007	Teater 2	A7
8	Teater 2	Sweetbox	100000	50	IN1008	Teater 2	A8
9	Teater 2	Sweetbox	100000	50	IN1009	Teater 2	B1
10	Teater 2	Sweetbox	100000	50	IN1010	Teater 2	B2
11	Teater 3	4D	75000	50	IN1011	Teater 3	C1
12	Teater 3	4D	75000	50	IN1012	Teater 3	C2

3. Gunakan atribut nomor_teater dan nomor_kursi

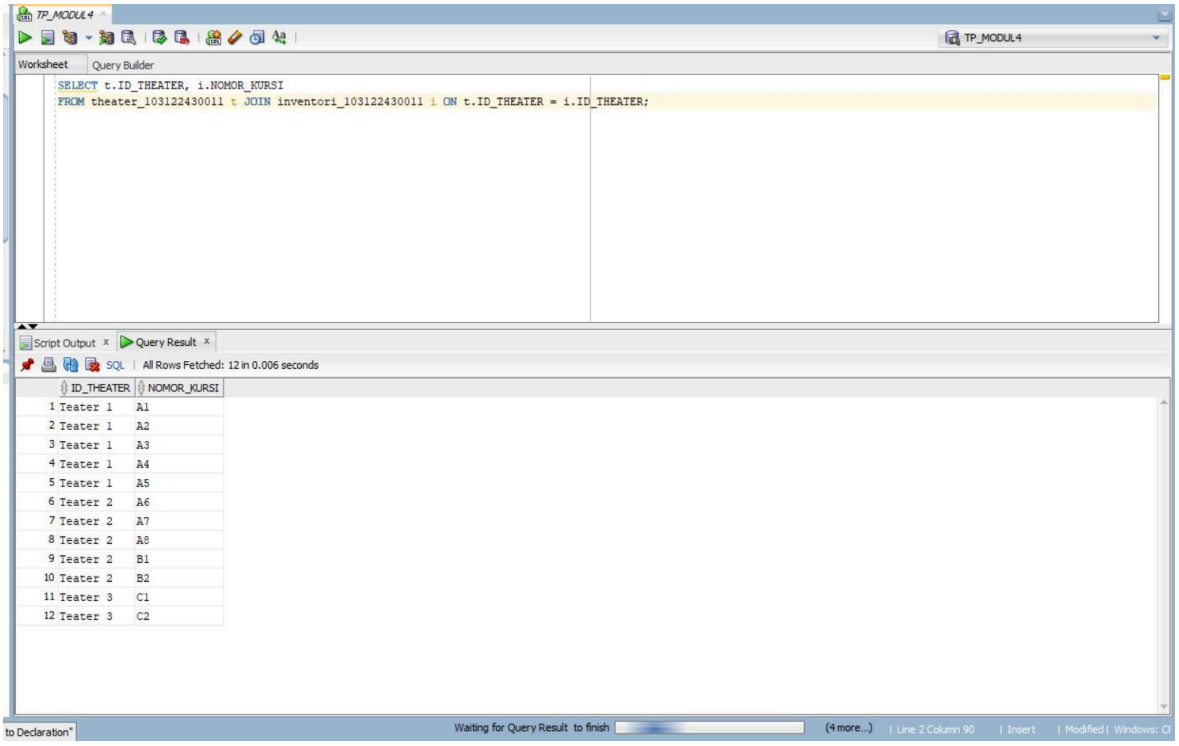

4. Tuliskan dalam syntax query!

```
SELECT t.ID_THEATER AS NOMOR_TEATER, i.NOMOR_KURSI AS NO_K
FROM theater_103122430011 t JOIN inventori_103122430011 i
ON t.ID_THEATER = i.ID_THEATER ORDER BY t.ID_THEATER,
i.NOMOR_KURSI;
```

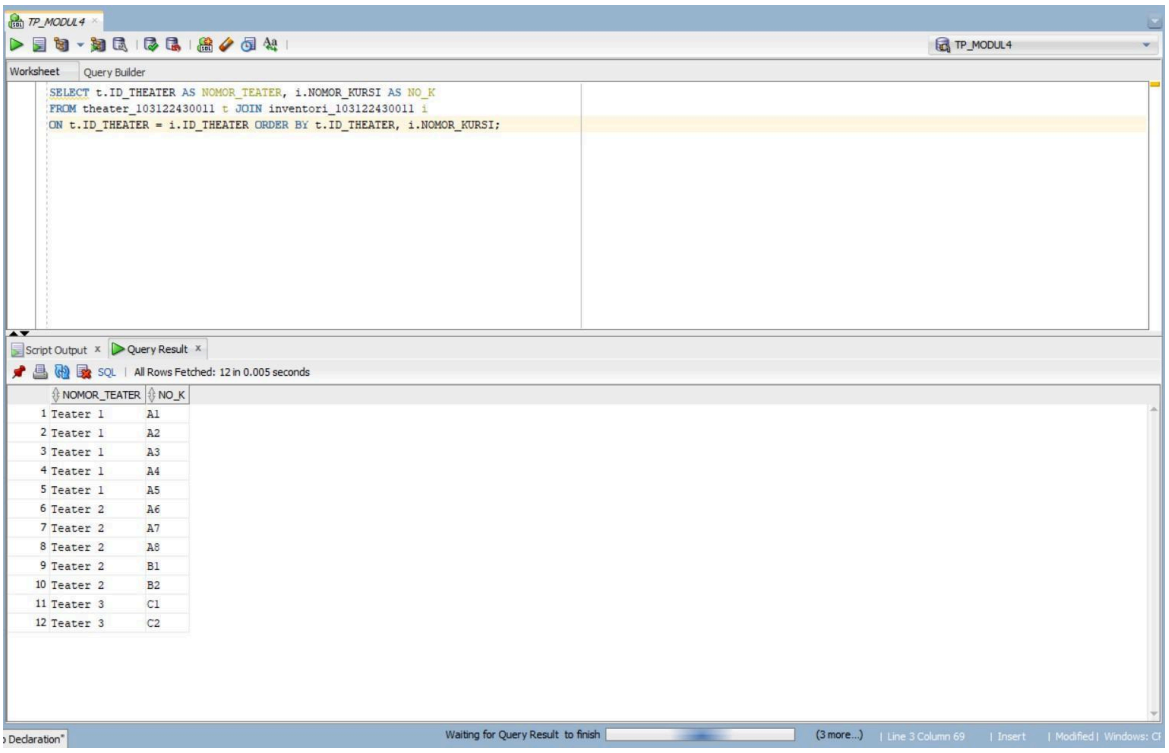

2. Buatlah table perbedaan antara cross join, natural join, inner join, serta outer join (left dan right)

JENIS JOIN	**Deskripsi**
CROSS JOIN	Menghasilkan perkalian kartesian (Cartesian Product) dari dua tabel. Setiap baris dari tabel pertama akan dipasangkan dengan setiap baris dari tabel kedua tanpa syarat atau kondisi tertentu.
NATURAL JOIN	Menggabungkan dua tabel berdasarkan kolom-kolom yang memiliki nama dan tipe data yang sama secara otomatis. Hasilnya hanya akan menampilkan satu kolom untuk setiap pasang kolom yang identik.
INNER JOIN	Menggabungkan baris dari dua tabel hanya jika memenuhi kondisi join yang ditentukan (biasanya kesamaan nilai pada primary key dan foreign key). Jika tidak ada kecocokan, data tidak akan ditampilkan.
LEFT JOIN	.Menampilkan semua data dari tabel kiri (tabel pertama) dan data yang cocok dari tabel kanan. Jika tidak ada pasangan yang cocok di tabel kanan, kolom tabel kanan akan berisi nilai NULL.
RIGHT JOIN	Menampilkan semua data dari tabel kanan (tabel kedua) dan data yang cocok dari tabel kiri. Jika tidak ada pasangan yang cocok di tabel kiri, kolom tabel kiri akan berisi nilai NULL.